Driemaandelijkse uitgave
jaargang 40 / nr.3
3de trimester 2022

Afz./vu.: Cécil Van Maelsaeke
Groenstraat 19
1800 Vilvoorde

Afgiftekantoor: Masspost
2800 Mechelen
P409190

bpost
PB-PP|B-02806
BELGIE(N)-BELGIQUE

tearfund

‘Het bestrijden van de armoede en het onrecht is onze missie, zodat elk mens het leven mag ervaren als een zegen, met bijzondere aandacht voor vrouwen en kinderen.’

inzicht

focus op: drinkbaar water op Grace Junior School.

> Overdenking
> Project Samaria
> Nieuw schooljaar in Servië
> Waterzuivering school Oeganda
> Kinderpagina

COLOFON

INZICHT IS EEN PERIODIEKE UITGAVE VAN DE EVANGELISCHE HULP- EN ONTWIKKELINGSORGANISATIE TEARFUND.

Eindredactie
Cécil Van Maelsaeke

Redactie & medewerkers
Anita Bracké
Cynthia Carlens
Annelyse Mary
Guy Lemière
Eva Ralvik
Paula Toorman
Cécil Van Maelsaeke
Ann Vanmaelsaeke
Lies Vanmaelsaeke
Enkele gastschrijvers

Verzending
Paula Toorman & trouwe groep vrijwilligers

Paginaopmaak & Drukwerk
DTC & Printing cvba, Tel. 016 56 09 84

Overname van artikelen & illustratiemateriaal is enkel toegestaan mits voorafgaande schriftelijke toestemming en bronvermelding.

Web-editing
Tom Rebry
Ruben Vanmaelsaeke

Adres
Tearfund vzw
Groenstraat 19 – 1800 Vilvoorde
Tel. +32 (0)2 251 77 10
E-mail: info@tearfund.be

Foto's
Bron: Tearfund, tenzij anders vermeld

Tearfund is aangesloten bij: EAV, EU-cord, Micah-network, Integral en ngo-federatie.

Tearfund eerbiedigt de wet van 8/12/1992 betreffende de bescherming van het privé-leven. Tearfund is erkend bij Ministerieel Besluit als instelling voor hulpverlening aan ontwikkelingslanden (NGO) en voor de afgifte van fiscale attesten.

tearfund
Naastenliefde, grenzeloos

Lopende projecten en de code te vermelden bij steun

Code	Project
Algemene werking	
10000	Tearfund werking
10010	Waar meest nodig
Tijdelijk Overzees Personeel	
25000	Algemeen fonds voor TOP'pers
25ew	Ondersteuning Willika Engel
25vh	Ondersteuning Hilde Vlaminckx
25yv	Ondersteuning Théo en Irene Yaméogo-Vleugels
Ontwikkelingsprojecten & Humanitaire noodhulp	
70021	Nurture Rural Child Project, Oeganda
70025	Foundation El Shaddai, D.R.Congo
70026	Anaikatti Community College - India
71000	Algemeen Projectenfonds
71001	Roma hulp, Servië
71002	Gezondheidsprogramma ICCM, Burundi
71007	Tuinbouwproject BEM, Brazilië
71008	Ziekenhuis Paam Laafi, Burkina Faso
71011	Gezondheidsproject Vidas Associacion, Peru
71012	Weduwenproject VEM, Brazilië
71037	Fonds voor Microkredieten
71068	Lepradorp, kindertehuis, en oogkliniek Velemegna, India
71069	Hopitaly Vaovao Mahafaly, Madagaskar
73000	Algemeen kinderprojectenfonds
73003	Project Samaria, Burkina Faso
73015	Mobiele Klinieken Paam Laafi, Burkina Faso
73016	Pãn-Bila project, Burkina Faso
74081	Studiefonds voor meisjes, Oeganda
77000	Algemeen noodhulpfonds
77005	Noodhulp Jemen
77012	Noodhulp Oekraïne
77019	Oeganda - watervoorziening
77053	Noodhulp Syrië
Kinderadoptieprogramma's	
72000	Ondersteunend kinderadoptiefonds
72001	Groepsadoptieprogramma met BEM, Brazilië
72002	Adoptieprogramma met CREED, Oeganda
72003	Adoptieprogramma met CSS, Bangladesh

Nota

Ons project in Burundi (code 41001 en 71002) met ondersteuning van de Belgische overheid is beëindigd en daar dienen wij geen eigen fondsen meer voor te werven.
Het waterpompen project in Madagaskar (code 71009) kent wat vertraging bij de uitvoering en wordt daarom voorlopig 'on hold' gezet. We blijven werken met de beschikbare fondsen.

Wilt u ons werk steunen? : IBAN: BE41 4359 1900 0110 - SWIFT/BIC code: KREDBEBB

Voor giften vanaf 40 euro op jaarbasis ontvangt u een fiscaal attest en krijgt u een belastingvermindering die tot 45% kan bedragen. Een attest wordt automatisch bezorgd na het verstrijken van het boekjaar.

Cécil Van Maelsaeke, algemeen directeur

Trouwe donateur, en lezer

Ik wil een tekst citeren van de apostel Paulus aan de Korintiërs waarin hij de kerk instructies geeft over hoe bij te dragen ten behoeve van mensen die in nood verkeerden. “God heeft de macht u te overstelpen met al zijn gaven, zodat u altijd en in alle opzichten voldoende voor uzelf hebt en ook nog ruimschoots kunt bijdragen aan allerlei goed werk. Zo staat er geschreven: ‘Gul deelt hij uit aan de armen, zijn rechtvaardigheid houdt stand, voor altijd’. God, die zaad geeft om te zaaien en brood om te eten, zal ook u zaad geven en het laten ontkiemen, zodat uw vrijgevigheid een rijke oogst opbrengt. U bent in ieder opzicht rijk geworden om in alles vrijgevig te kunnen zijn, en uw vrijgevigheid leidt door onze bemiddeling tot dankzegging aan God. Uw bijdrage aan de collecte heft immers niet alleen het gebrek van de heiligen in Jeruzalem op, maar leidt er bovendien toe dat ze God uitbundig danken. Ze prijzen God omdat u er blijk van geeft gehoorzaam te zijn aan het evangelie van Christus, wat u bewijst door de ruimhartigheid waarmee u met hen en alle anderen wilt delen. In hun gebed voor u spreken ze hun verlangen naar u uit, omdat ze zien hoe overstelpend goed God voor u is geweest. Laten we God danken voor zijn onbeschrijfelijk geschenk.” (2 Korintiërs 9:6-15)

Paulus heeft het in dit gedeelte van zijn brief over de nood die was ontstaan in Jeruzalem, maar het zou evengoed kunnen gaan om de nood die heerst in Oekraïne, in Jemen of in Ethiopië. Hij maakt de kerk bewust van de nood die bestaat en doet een beroep om te helpen, via een collecte.
Het is belangrijk dat Tearfund doorgaat met het bewust maken van de kerk in Vlaanderen over de nood die er bestaat. De apostel Paulus is duidelijk waarom we betrokken moeten zijn bij mensen in nood:

We hebben veel gekregen, om veel te kunnen geven. Ruimschoots zegt hij, zie vers 8 en 11
Vers 8: “God heeft de macht u te overstelpen met al zijn gaven, zodat u altijd en in alle opzichten voldoende voor uzelf hebt en ook nog ruimschoots kunt bijdragen aan allerlei goed werk.”

Vers 11: “U bent in ieder opzicht rijk geworden om in alles vrijgevig te kunnen zijn, en uw vrijgevigheid leidt door onze bemiddeling tot dankzegging aan God.”

Het gaat bij de apostel Paulus niet alleen om een eenmalige actie, zodat we daarna weer verder kunnen met ons leven. Paulus maakt duidelijk dat het een actie moet zijn als gevolg van de gesteldheid van ons hart, echte betrokkenheid dus. Hij noemt onder anderen:

Niet karig, maar ruimhartig, zonder tegenzin of dwang, met blijdschap, met dankzegging, tijdig (gewoon doen dus!)

Als deze gesteldheid van het hart bij ons aanwezig is, zullen wij in actie komen, betrokken raken, geven, bidden, en daar waar nodig en mogelijk stappen zetten.

Verder leert Paulus dat iedereen mag geven naar vermogen. “Dus geef naar vermogen. Als u bereid bent mee te doen, wordt niet verwacht dat u geeft van wat u niet heeft, maar van wat u heeft. Het is niet de bedoeling dat u door anderen te helpen zelf in moeilijkheden raakt. Er moet evenwicht zijn.” (2 Corinthiërs 8:11b)

Mogen wij verder op uw steun rekenen?

tearfund

Naastenliefde, grenzeloos

Frederik Van Herterijck,
lid algemene ledenvergadering

Beste lezers,

op dit moment zijn we op vakantie in Italië en genieten we van wat rust en tijd met het gezin. Ik hoop dat jullie ook wat tijd gevonden hebben om even tot rust te komen en te genieten van gezin, familie en vrienden.

Maar laat mij mezelf eerst even voorstellen. Ik ben Frederik Van Herterijck, wonende te Leuven en ondertussen 16 jaar getrouwd met Shirine Irani. We zijn de dankbare ouders van twee geweldige kinderen die ons, laten we zeggen, goed bezig houden, maar ons ook met de voetjes op de grond houden. We zijn lid van City Life Church Leuven waar je ons iedere zondag tegen het lijf kunt lopen.

Gezin Van Herterijck

Ikzelf werk fulltime als Transformatie Leider bij SWIFT, het internationale netwerk van de financiële instellingen dat ook de internationale betalingen regelt. Daarnaast ben ik ook de oprichter van UPmedia.be, het Vlaamse Televisieproductiehuis met een link naar de christelijke waarden. Tevens zetel ik als dagelijks bestuurder bij ABC Ministries vzw en ben ik voorzitter van het EAV platform 'Medianetwerk.Vlaanderen'. Deze activiteiten doe ik met hart en ziel. De gaven die ik van God gekregen heb, gebruik ik graag om anderen te dienen en succesvol te maken.

Toen ik dit jaar werd gevraagd om lid te worden van de Algemene Vergadering van Tearfund, moest ik dus niet lang nadenken. De organisatie ligt mij - en ondertussen mijn hele gezin - nauw aan het hart. Hun waarden, projecten en manier van werken steunen we al jaren. Zo ondersteunen we al jarenlang een Bengalees meisje via het adoptieprogramma van Tearfund. Regelmatig krijgen we een persoonlijke update en brief van het meisje in kwestie met foto's van haar en familie. De foto's hangen we op in onze keuken en dan vertellen we over het meisje aan onze kinderen die dan tekeningen en een persoonlijke boodschap terugsturen. Dankzij Tearfund verloopt de communicatie zeer transparant en vlot en worden hun en onze brieven in onze respectievelijke taal vertaald.

> "Op de zevende dag had God zijn werk voltooid, op die dag rustte Hij van het werk dat Hij gedaan had."
>
> (Genesis 4:2)

Vakantie biedt de mogelijkheid om even terug op het balkon van je leven te zitten, van waaruit je alles kunt overzien: je persoonlijke missie, je spiritueel leven, je gezin, je werk, je vrijwilligersactiviteiten. Het biedt een moment om even te ontsnappen aan de drukke dans van het leven, te rusten en van bovenaf naar de dansvloer te kijken. Dergelijke "balkon"-momenten moet je regelmatig inbouwen in je professioneel en privéleven om het overzicht te behouden door het dagelijkse leven heen. Even je innerlijke waarden aftoetsen, organisatiedoelen nagaan en kijken of er ergens aanpassing nodig is. Dit is ook hetgeen Tearfund met de Algemene Vergadering doet. Even afstand nemen van de dagelijkse bezigheden, kijken naar het totaalplaatje en nagaan of alles nog klopt met de waarden, missie en doelen die Tearfund wil behalen. Leden die niet in het dagelijks bestuur zitten kunnen dan vanop meer afstand gerichte vragen stellen en helpen om focus te creëren met het dagelijkse bestuur. Zo blijft een organisatie kritisch kijken naar zichzelf en daar is Tearfund een uitstekend voorbeeld van. Ik hoop dat ik hierin als nieuw lid van de AV ook mijn steentje kan bijdragen om Tearfund nog succesvoller te maken.

En nu even terug naar mijn gezin om verder te genieten van de vakantie.
Tot binnenkort!

Frederik Van Herterijck
Lid van de Algemene Vergadering

Net als de Samaritanen

Verslag door Theo en Irene Yaméogo-Vleugels

Verstoten

In de 8e eeuw voor Christus rukt de koning van Assyrië verschillende door hem overwonnen volken uit hun thuisland weg. Hij plaatst ze samen in Samaria. Samaria raakt stilaan bewoond door een mengeling van volkeren die door omliggende stammen worden gezien als indringers, bastaards, verstotelingen of vluchtelingen. Omwille van hun achtergrond, religie, ideeën en gewoonten, krijgt **het Samaritaanse volk** de stempel 'vuil en zondig' opgeplakt. Ze worden geminacht, ontweken of uitgesloten.

Gariboujongens

Die blik vol minachting is bij **garibous** niet onbekend. Net als de Samaritanen in de tijd van de bijbel, kennen ze maar al te goed het gevoel verstoten of weggejaagd te worden. Nadat ze door hun eigen ouders werden weggestuurd om leerling te worden van een traditionele meester ver van huis, zette deze hen letterlijk op straat om al bedelend te overleven. En ook daar worden ze regelmatig weggejaagd.

Welkom

Aangemoedigd door Jezus' liefdevolle omgang met Samaritanen in de bijbel, wil **kindercentrum Samaria** al sinds 2015 een plaats zijn waar garibous zich ongeacht hun achtergrond, religie of reputatie welkom en geliefd voelen. En zolang er garibous zijn in Banfora, hopen we deze deuren wagenwijd open te kunnen houden.

Verkoop Samariaterrein

Toch is het voortbestaan van Samaria niet langer zo vanzelfsprekend. Ons huidige **huurcontract** biedt niet de minste zekerheid of bescherming, en staat groeimogelijkheden regelmatig in de weg. De vele herstelwerken en enkele grote investeringen die we aanbrachten, kunnen we zomaar verliezen als iemand een hoog bod doet aan de eigenaar en deze ons en de gariboujongens "op straat zet" (zoals met ons eigen huurhuis gebeurd is in 2020).

Dit rampscenario staat vandaag niet zo ver van de realiteit af. Toen we gingen polsen of een **verkoop** van het terrein eventueel mogelijk is, kregen we te horen dat één van de zonen van de eigenaar het Samariaterrein wilt kopen, zonder zich het lot van de garibous aan te trekken.

Een bod

Ervan overtuigd dat God jaren geleden al dit terrein voor Samaria heeft uitgekozen, hebben we onze stoute schoenen aangetrokken en zijn we met veel gedurfde hoop en absoluut geen geld de huurbaas een bod gaan doen (30 miljoen FCFA of ± **46 000 euro**), biddend en hopend op een wonder. We geloven dat de gariboujongens recht hebben op een veilige, stabiele plek waar ze niet weggejaagd, maar omarmd worden.

Een vraag om steun

En dus durven we, met diezelfde schoenen aan, voorzichtig en ietwat beschaamd, ook de kant van de vele Tearfund-sympathisanten op te kijken, voor het geval enkele mensen met gevulde harten en gevulde huizen zitten te wachten op een kans om te **delen** met kinderen die dag in dag uit "op straat worden gezet". We rekenen op jullie waardevolle **gebeden** voor de nodige wijsheid en een positieve afloop tijdens gesprekken met de huurbaas.

Een gift hiervoor overmaken kan op het rekeningnummer BE41 4359 1900 0110 van Tearfund met vermelding "aankoop Samariaterrein – code 73003".

Ingang Samaria terrein

Garibouongens op het Samaria centrum

Fondsenwerving voor waterpompen "on hold gezet"

De actie om een waterpomp in Madagaskar te adopteren is massaal gehoord (175 pompen geadopteerd!), het waterreservoir voor Vohitrino is betaald en aan de laatste afwerking bezig, en ook nu nog wordt het project gul ondersteund. Heel hartelijk dank aan alle donateurs!
De voorbereiding, vervaardiging en installatie van pompen nemen echter geruime tijd in beslag. Nog lang niet alle geadopteerde pompen zijn geïnstalleerd.
We zetten daarom de fondsenwerving voor dit project tijdelijk stil en vragen om uw giften aan andere projecten te willen overmaken, waar nood is aan bijkomende middelen. In het bijzonder het project Samaria willen we onder de aandacht brengen.
U leest meer over de huidige nood in het artikel op pagina 6 hiernaast.

Wie regelmatig het project waterpompen ondersteunt, vragen we of zij de komende tijd hun gift aan Samaria zouden willen geven. Wilt u dan ook de vermelding bij uw gift aanpassen en voortaan vermelden: "Samaria – code 73003".

Nieuw schooljaar in Servië

Bij een nieuw schooljaar zien ouders hun kinderen graag goed uitgerust naar school gaan. Een goede manier om naar de grote dag toe te leven is om op een gezellige manier schoolgerief te kopen: samen met het kind schoolspullen uitzoeken, zoals een boekentas, pennenzak, lijm, stiften, brooddoos, kleurpotloden; kortom alles wat "onmisbaar" is om naar de nieuwe klas te gaan.

Overhandiging schoolmateriaal aan kwetsbaar gezin

Onze doelgroep: kinderen uit de armste Romagezinnen te Leskovac, Zuid-Servië

Bij onze doelgroep is dat niet minder. Alleen ontbreekt het de ouders vaak aan toereikend budget om al deze spullen aan te schaffen. Vaak maken ze zelfs schulden in de winkel of bij buren/familie om hun kind naar school te kunnen laten gaan. Het blijft niet alleen bij kosten voor degelijk schoolgerief, nieuw of tweedehands, er volgt ook nog een schoolrekening voor werkboeken en geplande uitstapjes. Hiervoor hebben de meeste gezinnen al helemaal geen geld.

De meeste boeken worden tweedehands aangeschaft. Niks mis mee. Veelal echter worden werkboeken stukje bij beetje gekopieerd volgens het geld dat het gezin kan spenderen.

Helaas moeten ze dit na een tijdje ook stoppen, want een boek kost hen op deze manier op het einde driemaal zoveel.

Er moeten keuzes gemaakt worden. In een gezin met drie kinderen kunnen er slechts twee naar school. Jongens krijgen voorrang. Meisjes weten dat ze vanaf 12 jaar moeten thuisblijven indien het gezin niet beschikt over genoeg middelen voor onderwijs. Veel kinderen moeten tijdens het schooljaar afhaken, omdat de ouders de kosten niet meer kunnen betalen. Door gebrek aan schoolboeken en werkschriften lopen vele kinderen een achterstand op.

Doel van ons project: ervoor zorgen dat kinderen hun schooljaar waardig kunnen voltooien.

- Samen met jou willen we inzetten om Romakinderen een kans te geven om regelmatig onderwijs te krijgen en te helpen ontwikkelen naar een betere toekomst.
- Met uw steun wil onze lokale partner Izvor Zivota zoveel mogelijk kansarme gezinnen voorzien van de ontbrekende schoolbenodigdheden.
- Per kind zou er een bedrag van +/- 37 € gespendeerd worden voor een schooltas/rugzak met alle nodige schoolbenodigdheden.

tearfund

Naastenliefde, grenzeloos

Uw gift hiervoor kunt u overmaken op ons rekeningnummer BE41 4359 1900 0110 met vermelding van "project code 71001 – schoolgerief". Bedankt namens Louis en Anne-Marie Van de Voorde die zich verder inzetten voor dit geweldig project.

Een welgemeend, hartelijk dank je wel!

Eind 2021 stond er in 'Inzicht' een warme oproep om uw hulp voor de haalbaarheidsstudie van de Community Group Work Stations (Community GWS) van het Anaikatty Rural Community College (ARCC) in Zuid-India.
Het doel was om in de praktijk te onderzoeken of het mogelijk zou zijn om Anaikatty om te vormen tot een gebied van ondernemers. Via de Community GWS zou de opstart van een kleine sociale onderneming die ecologisch verantwoorde producten produceert, onderzocht en voorbereid worden.

Rachel Ebenezer & Leentje De Bruyne

Het doel van het Community GWS-programma was tweevoudig:

1. De studenten een praktische training geven over hoe ze door te ondernemen inkomsten kunnen genereren met de vaardigheden die ze bij het ARCC hebben geleerd.

2. Het ARCC zelfvoorzienend maken, waarbij het ARCC 10% van de winst van de groepen ontvangt om terug in de school te investeren.

Met behulp van jullie bijdragen en van nog andere trouwe sponsors kon de studie met succes uitgevoerd worden. In juni kwam de eindevaluatie met een dikke 'YES' als conclusie. En op 1 juli ging het Community GWS naadloos over in de start-up van UPSCALE, de social business van het ARCC.
Via de link https://www.tearfund.be/wp-content/uploads/2022/08/ARCC_Upscale_2022.pdf vind je twee pagina's uit de officiële voorstelling van UPSCALE, wat meer zegt dan ik kan vertellen.
Nogmaals een hartelijke DANK JE WEL!

Rachel Ebenezer en Leentje De Bruyne

Het ARCC is in 2012 opgericht door Leentje De Bruyne van de Vlaamse vzw Dreamz India Projecten, in samenwerking met de Indiase vzw Dreamz. Meer info vind je op www.anaikatty.com. Kijk zeker ook naar de mooie documentaire 'The Voice of Anaikatty'.
2022 is een heel bijzonder jaar voor het ARCC: het ARCC bestaat 10 jaar én viert de geboorte van UPSCALE. Dit gaan we natuurlijk uitgebreid vieren! En wel met een benefiet netwerkevent op donderdag 27/10 én een benefiet jubileumconcert op zaterdag 29/10.
Rachel, onze Indiase partner van het ARCC, zal voor de gelegenheid in België zijn. Meer info? Stuur een mailtje leentje@arcc.be of een sms'je 0499/765117 met je mailadres en de vermelding 'ARCC benefiet'. Ik stuur je prompt de uitnodiging met inschrijvingsstrook!

Irrigatie- en waterzuiveringsproject bij Grace Junior School (CREED Africa)

De gevolgen van de klimaatopwarming doen zich sterk voelen in Orisai (Oeganda), de regio waar we enkele honderden kinderen naar school helpen via ons financiële kinderadoptie-programma. De bevolking leeft er grotendeels van de landbouw, maar de steeds langer aanhoudende periodes van droogtes, afgewisseld met overstromingen tijdens het regenseizoen, doen steeds vaker de oogsten mislukken. Men heeft er dan ook steeds meer te kampen met ernstige voedseltekorten. Om de Grace Junior School van CREED Africa te helpen met watervoorziening werd een vijftal jaar geleden het plan uitgewerkt voor irrigatie en waterzuivering. Tijdens het veldbezoek in maart dit jaar konden we zien wat er in de afgelopen jaren gerealiseerd werd.

Pomplokaal (40M3 pomp)

Vanaf het meer werd een kanaal gegraven tot aan een opvangbekken. Via een pomp (40 m3) wordt het water naar een 'Gravit filter' gestuurd, waar het grootste vuil verwijderd wordt.

Watertank 60.000 L met uienveld op voorgrond

Vandaar wordt het water gepompt naar de grote opslagtank van 60.000 liter, die zich bevindt op het schoolterrein. Aan de buitenkant van die tank is een 'Spring filter' van 130 micron verbonden. Vanaf die grote witte opslagtank op een metalen toren, gaat het water naar drie verschillende locaties.

1. Ten eerste gaat een leiding naar de douches bij de slaapzalen. Dit water is niet drinkbaar, maar wel helder en vrij van vuil.

Douches voor de internaatleerlingen

2. Ten tweede gaat water via een leiding naar het irrigatiesysteem. Dit gaat naar een veld van 2,5 hectare. Op een gedeelte (1 hectare) is een sprinklersysteem opgesteld om het veld te bevloeien, op het andere deel een "drop-irrigatie-systeem". Het sprinklersysteem is verplaatsbaar en eigenlijk tijdelijk. Het zou moeten vervangen worden door het veel zuiniger en efficiënter 'drip-systeem'.

Dripirrigatie, aanleg veld voor maïs

Sprinklerirrigatie

3. Het derde deel gaat vanaf de grote witte tank naar een ondergrondse tank van het terrein waar de slaapzalen van de kinderen zich bevinden. In een bijgebouw bevindt de tank zich onder de grond met een volume van 80.000 liter. Daar wordt aan het water een chloorpreparaat (chlorine) toegevoegd en 'PH-minus'. Het water blijft daar één dag in staan om het chloor zijn werk te laten doen. De volgende dag wordt het water bovengronds door een 'Blue multimediumfilter" met koolstof en grind gestuurd en door een 50 micron filter die naast de blue-filter staat. Vanaf de blue-filter is het water drinkbaar. Het water wordt van hieruit omhoog gepompt naar twee zwarte tanks van elk 5.000 liter, die zich op een betonnen toren bevinden. Vanaf die toren wordt het water naar de school en naar de stafverblijven gestuurd via natuurlijke gravitatie.

Multifilterinstallatie

Twee 5.000 L watertanks

Leerlingen tijdens de middagpauze

Leerlingen in de klas

Medewerkers van Creed, in het midden de wateringenieur

Deze investering is belangrijk voor de school, omdat het op die manier voedsel kan verbouwen voor de leerlingen (die meestal intern verblijven) en de staf. We hebben het uienveld gezien met een prachtige oogst die eraan komt. Ook het veld dat aangelegd wordt voor de maïs is indrukwekkend. Eind juli liet CREED ons weten dat ze een goede maïsoogst hebben gehad, naar schatting 40.000 kg.

Bijkomende giften om dit project verder te ontwikkelen zijn welkom op het rekeningnummer van Tearfund met vermelding: "project code 77019-watervoorziening".

Vacature – Directeur Tearfund

Voltijds onbepaalde duur

Tearfund is dringend op zoek naar een nieuwe directeur die richting kan geven aan de missie van Tearfund.
Als directeur bewaak je de visie en zet je samen met het bestuur beleidslijnen uit. Je geeft leiding aan een team medewerkers die samen instaan voor de opvolging van projecten, financiën, marketing en communicatie. Als directeur vertegenwoordig je Tearfund bij alle betrokken actoren in binnen- en buitenland. Internationale werkbezoeken aan partners en allianties horen eveneens bij het zeer afwisselende en boeiende takenpakket.

Ben je ambitieus en wil je al je talenten inzetten voor onze bediening.
Ben jij de teamspeler die we zoeken?
Solliciteer dan snel.

Alle informatie vind je op https://www.tearfund.be/vacatures

Bezoek uit Brazilië

Onze vrienden van BEM komen dit najaar weer op bezoek om over hun werk in Brazilië te vertellen. Dit jaar zijn dat Daniel en Silene van Eijk. Het is een uitgelezen mogelijkheid om uit eerste hand meer te vernemen over de kindercentra en andere projecten van BEM, zoals het tuinbouwproject en het weduwenproject, allemaal projecten die door Tearfund worden ondersteund.

U bent van harte welkom op volgende plaatsen:

Zaterdag 26 november om 19 uur in de Evangelische kerk "De Boei", Pastoor de Neveplein 16, 8300 Westkapelle.
Zondag 27 november om 10 uur in de Evangelische Gemeente Ninove, Elisabethlaan 200, 9400 Ninove.

Fase 2 - winterhulp

De winter staat voor de deur in Oekraïne en dat betekent nog meer ellende, angst en onzekerheid. Ontzettend veel huizen zijn vernield, ramen sneuvelden en mensen vrezen de koude winderdagen die er aan komen. Wij kunnen helpen.

Wij willen opnieuw een oproep doen voor extra steun voor de vele slachtoffers van de oorlog in Oekraïne. Met uw hulp kunnen onze medewerkers veel winterleed helpen voorkomen, door bijvoorbeeld gesneuvelde ramen te herstellen, dekens en kachels te voorzien, of andere afdoende hulp te bieden. De hoeveelheid hulp hangt af van de steun die wij van onze achterban ontvangen. Mogen wij deze oproep sterk onder uw aandacht brengen a.u.b.

Alle bijdragen aan Tearfund zijn welkom op rekeningnummer BE41 4359 1900 0110 met de vermelding van "winterhulp Oekraïne – code 77012"

tearfund KIDS

“Ik immers, Ik ken de gedachten die Ik over u koester, spreekt de Heere. Het zijn gedachten van vrede en niet van kwaad, namelijk om u toekomst en hoop te geven”
(Jeremia 29:11)

Terug naar school!

We wensen jullie allen een heel gezegend nieuw schooljaar toe!

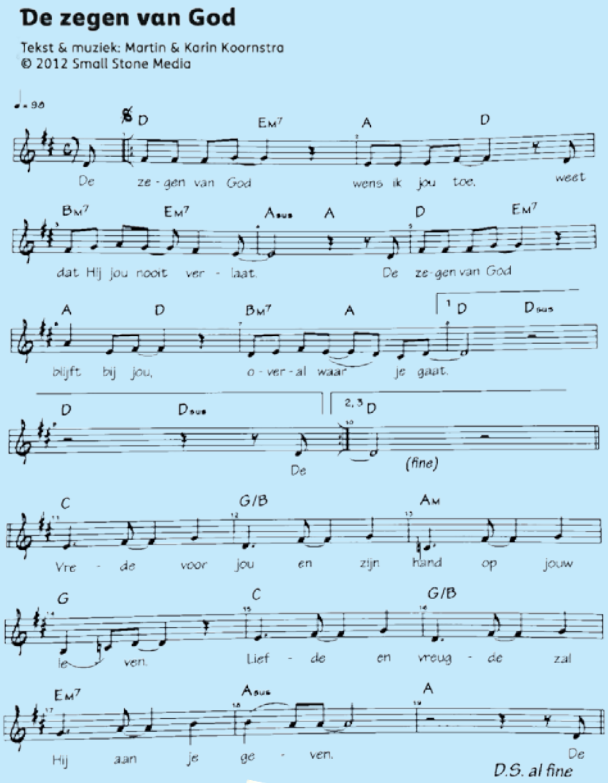

Pãn-Bila school, Burkina Faso

Grace Junior School, Oeganda

Christian Service Society, Bangladesh

Anaikatty Rural Community College, India

BEM kindercentra, Brazilië

Bid u met ons mee voor ons blijvend doel?
We willen een kwaliteitsvol basisonderwijs mogelijk maken voor kwetsbare kinderen en volwassenen. Daartoe behoort het opleiden van leerkrachten, aanleggen van schoolinfrastructuur, voorzien in cursussen en opleidingen.

Advertentie

BON

- O Ik wil graag jullie algemene kennismakingsfolder ontvangen
- O Ik wil graag meer informatie over de financiële kinderadoptie
- O Ik wil meedoen met de individuele financiële adoptie voor min. 33 euro/maand en wacht met betalen tot ik de richtlijnen hiervoor ontvang
  - O Ik heb voorkeur voor een jongen/meisje
  - O Ik heb voorkeur voor een kind uit Bangladesh, Oeganda
  - O Ik heb geen voorkeur
- O Ik wil meedoen met de groepsadoptie Kindercentra in Brazilië voor min. 20 euro/maand en wacht met betalen tot ik de richtlijnen hiervoor ontvang.
  - O Rapportjes mogen per e-mail toegestuurd worden
  - O Ik ontvang de rapportjes liever per post
- O Ik wil het studiefonds steunen voor 5 euro/maand en wacht met betalen tot ik de richtlijnen hiervoor ontvang
- O Hieronder vindt u mijn verbeterde adresgegevens (graag oude adressticker meesturen)
- O Ik hoef Inzicht/TOP-nieuws niet dubbel te ontvangen
- O Ik ben donateur, maar lees Inzicht voortaan via jullie website en hoef die niet langer via de post
- O U mag mij voortaan af en toe info toesturen via e-mail
- O Ik wil graag maandelijks jullie gebedsbrief 'Grenzeloos' ontvangen (digitaal via mijn e-mailadres)

Naam: _____

Adres: _____ Woonplaats: _____

Telefoon: _____ E-mailadres: _____

Handtekening:
(enkel bij aanvraag kinderadoptie) _____

Stuur deze bon naar Tearfund, Groenstraat 19, 1800 Vilvoorde, België of bel naar 02/251 77 10

Voor de on-line lezers: klik op http://www.tearfund.be/contact om bepaalde info aan te vragen.

DTC

Degelijke occasie Laptops en PC's mét garantie aan interessante prijzen.

professionele toestellen van Dell - HP - Lenovo, enz.

016 56 09 84

tearfund

Tearfund vzw
Groenstraat 19
1800 Vilvoorde
België/Belgium

T +32 (0)2 251 77 10
info@tearfund.be
www.tearfund.be